Dziś czekają na Ciebie:

- telewizor
- zaparzacz do kawy
- 3 książki
- 3 parasole
- kuchenka mikrofalowa
- gry planszowe
- gry logiczne
- 33 nagrody pieniężne

SOBOTNI DODATEK DO „SUPER EXPRESSU" | 21-22 WRZEŚNIA | NR 38/2002 | ISSN 1509-0825

SUPER express

Krzyżówki

Wygraj kuchenkę mikrofalową

MAMY DLA WAS TAKŻE:

- **ZADANIA „SUPER EKSPERTA"** STR. 10–11
- **ZABAWY „SUPER GŁÓWKI"** STR. 12–13
- **KONKURS „ALE NUMER"** STR. 14

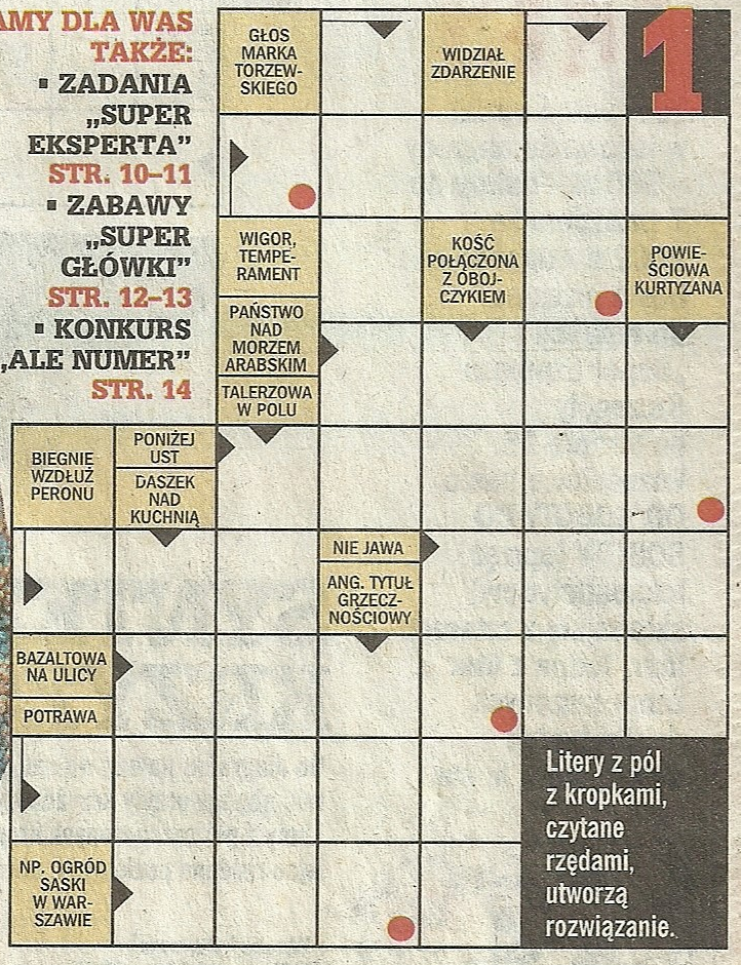

Konkurs

K	A	W
S	U	K
T	R	A

L	I	A
A	A	U
R	T	S

E	I	N
M	I	E
Z	R	B

O	K	S
R	U	Y
O	C	Z

ODCZYTAJ ZASZYFROWANE SŁOWA

Podpowiedź i zasady konkursu w krzyżówce na str. 8-9

Od soboty do soboty

500 zł nagrody

Co tydzień podajemy dwie litery, z których należy jedną wybrać, a drugą odrzucić. Na koniec miesiąca wybrane litery powinny utworzyć hasło.

L S

Żeby wziąć udział w losowaniu nagrody – 500 zł – należy do 7 października 2002 r. odgadnięte hasło przesłać do redakcji „Super Expressu". Szczegóły na stronie 15. Wrześniowe hasło OD SOBOTY DO SOBOTY (sprzęt lekkoatletyczny) składa się z czterech liter. Jedna z liter zamieszczonych dzisiaj będzie trzecią literą hasła.

Rozwiązanie:

1	2	3	4

MINI Krzyżówka 2

Litery z pól zaznaczonych kropkami, czytane kolejno rzędami poziomymi, utworzą rozwiązanie.

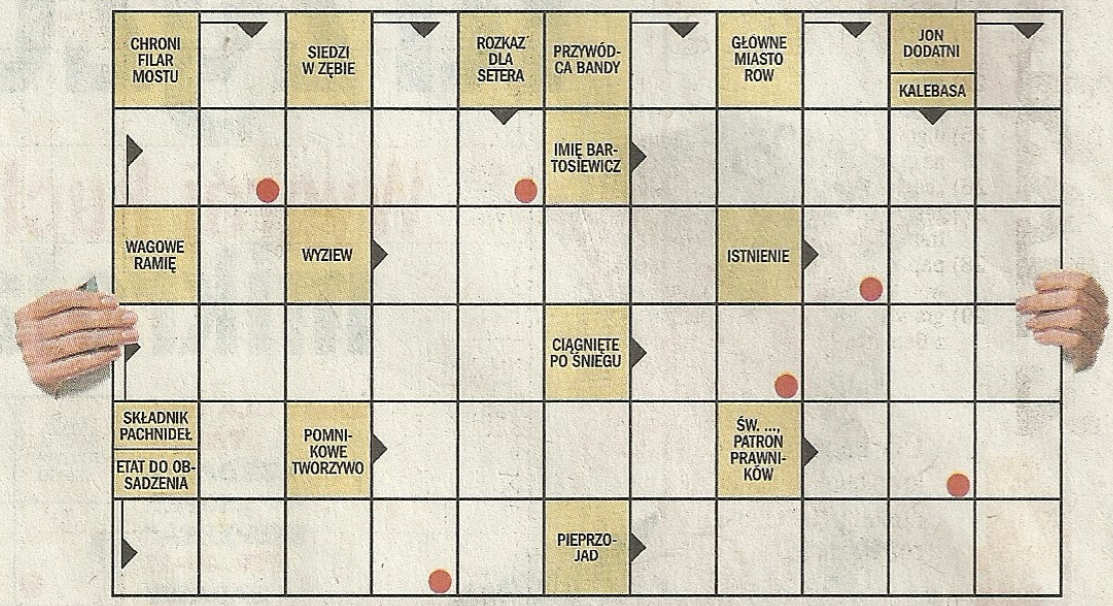

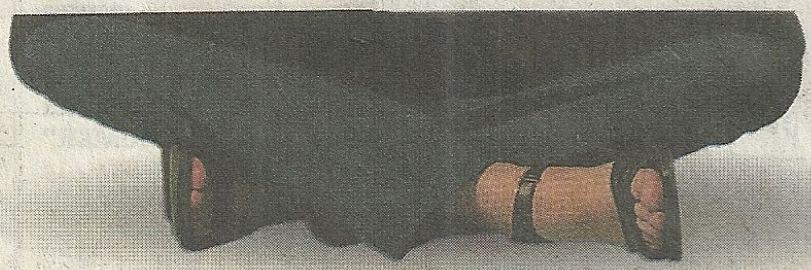

SYNTEZA KRZYŻÓWKI 3 Krzyżówka

Do diagramu należy wpisać podane wyrazy tak, aby utworzyły krzyżówkę.
Litery z pól zaznaczonych kropkami, czytane kolejno rzędami poziomymi, utworzą rozwiązanie.

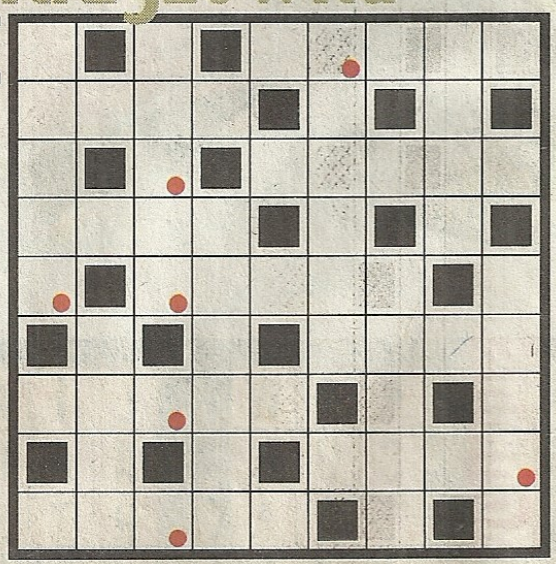

Wyrazy 4-literowe:

AMOK	GRÓD	IDEA
META	RAJD	WINO

Wyrazy 5-literowe:

ADRES	BILET	DZIÓB
PATOS	POKAZ	POWÓD
RACJA	RANGA	SKARB

Wyrazy 6-literowe:

DZIEŁO	KRAKÓW

Z HASŁEM 4 Krzyżówka

Poziomo:
3) tartinka
7) w klaserze albo... z karabinu maszynowego
8) odwiedza Chałupy
9) na feldze
10) pojazd z kozłem
14) gagatek
17) ...względności
18) rytownik
19) połowa ćwierćnuty
22) adoruje Klarę w „Zemście"
25) ulgowy na przejazd
26) „ceglany" fach
27) zespół środków transportu
28) papier wartościowy
29) graniczy z Beninem

Pionowo:
1) biegnie wzdłuż tkaniny
2) ...chlewna
3) z liściem klonu na fladze
4) nasz zenit na antypodach
5) deptak wśród wystaw
6) nogą zamiata
11) wyspa na rzece
12) było stolicą księstwa Piastów
13) obok wskazującego
15) reguła, przepis
16) natłok
20) jednostka ciśnienia atmosferycznego
21) stworzyła dzieło
22) czwarty... to czas
23) władczyni dawnej Rosji
24) solenizant z 5 III
25) kańczug

Litery z pól zaznaczonych kropkami, czytane kolejno rzędami poziomymi, utworzą rozwiązanie.

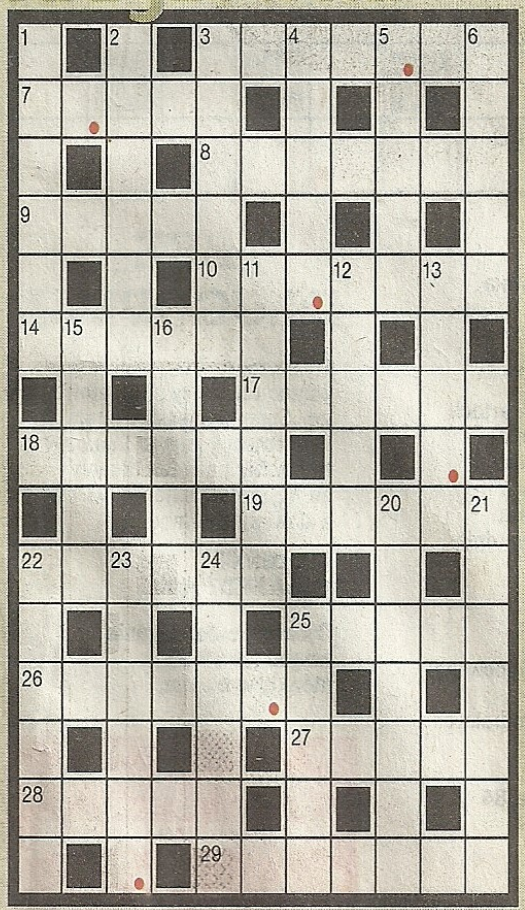

PANORAMICZNA Krzyżówka 5

Litery z pól zaznaczonych kropkami, czytane kolejno rzędami poziomymi, utworzą rozwiązanie.

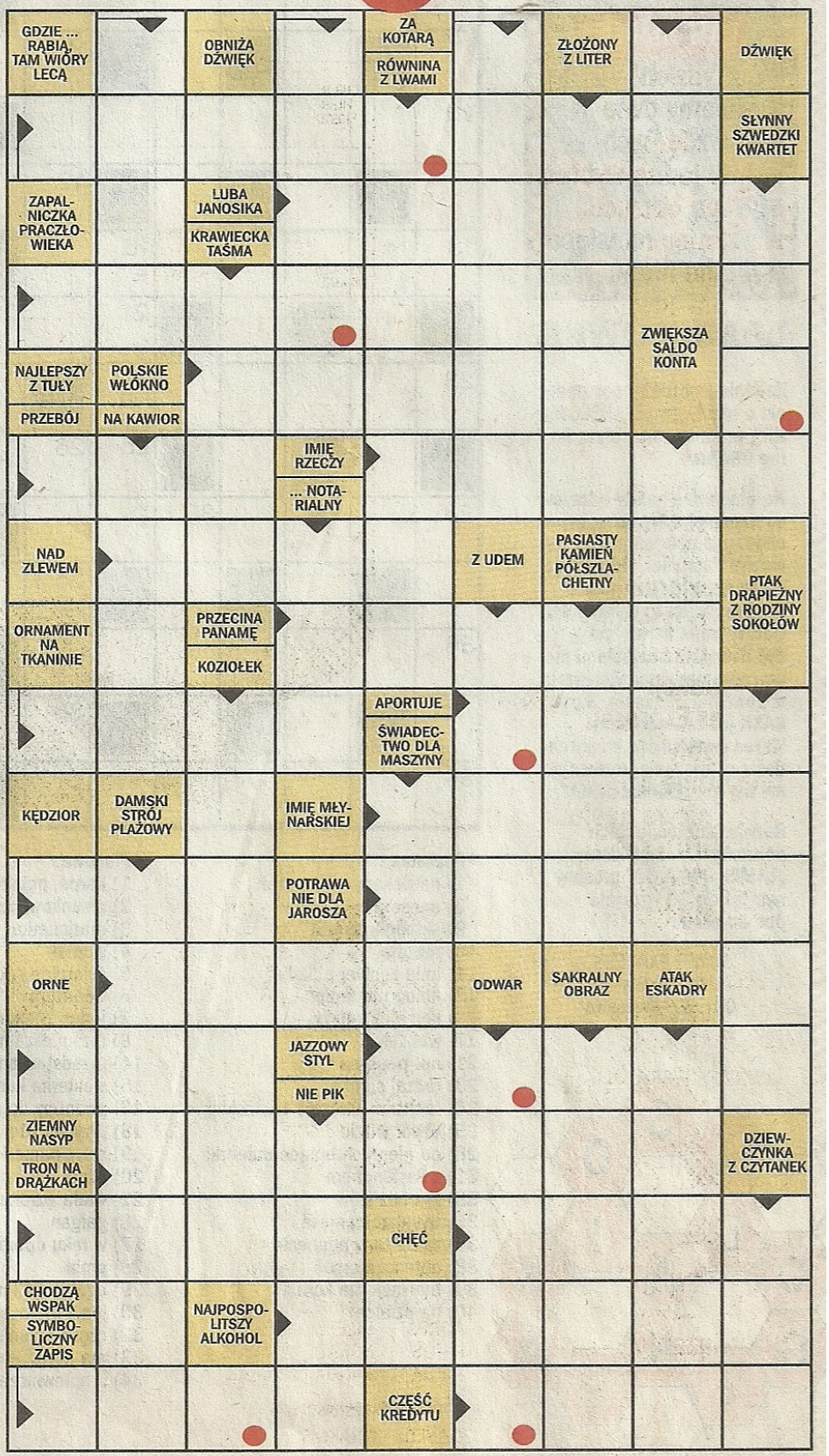

Zabawa literowa

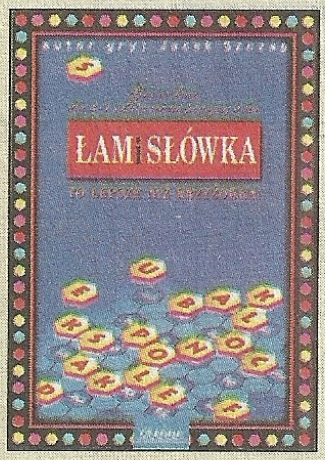

ŁAMISŁÓWKA

Zadanie jest ułożone w oparciu o reguły gry „ŁAMISŁÓWKA", produkowanej przez firmę GRANNA.

Na diagramie należy odczytać co najmniej 6 wyrazów, przechodząc z pola na pole w dowolnym kierunku. Odczytując wyraz nie można wchodzić dwukrotnie na to samo pole. Odczytywane wyrazy mogą być dowolnymi częściami mowy (poza nazwami własnymi) w dowolnej odmianie. Słowo KASK już zaznaczyliśmy. Wśród czytelników, którzy nadeślą rozwiązanie, rozlosujemy trzy gry „ŁAMISŁÓWKA".

Rozwiązania na kartach pocztowych z dopiskiem: „ŁAMISŁÓWKA 38" prosimy wysyłać do 30 września pod adresem:

SUPER EXPRESS,
ul. Jubilerska 10,
00-939 Warszawa

Z INTERNETU Krzyżówka 6

Litery z pól zaznaczonych kropkami, czytane kolejno rzędami poziomymi, utworzą rozwiązanie.

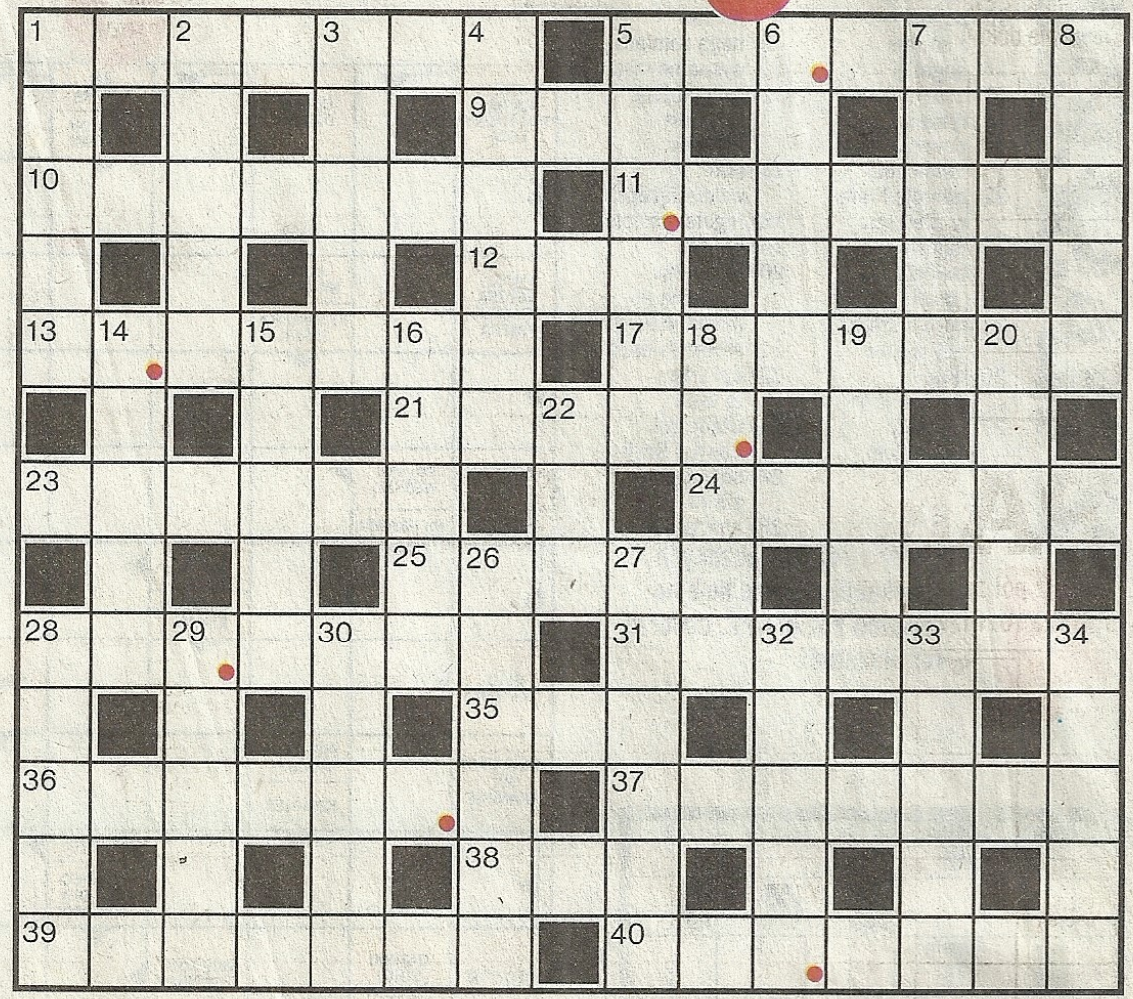

Poziomo:
1) nawlekany na sznurek
5) aneks
9) składnik risotto
10) rewolta
11) imię Łęckiej z „Lalki"
12) anion lub kation
13) komplet talerzy
17) wzornik
21) np. pepsyna
23) rodzaj silnika
24) farma w Ameryce Łacińskiej
25) otwór w igle
28) od niego chrupiące bułeczki
31) z Partenonem
35) gra bez słów
36) wysokooktanowa
37) za deltą w alfabecie
38) antenat Krasuli
39) budynek dla koni
40) na działce

Pionowo:
1) karpa, pniak
2) rysunkowa łamigłówka
3) marionetka
4) ziomek
5) ścieralne spodnie
6) awantura
7) jeden z kolorów w kartach
8) rozśmiesza na arenie
14) przedstawiane w sądzie
15) siekierka kucharza
16) podobny do aksamitu
18) przychodzi z końcem dnia
19) gra z numerkami
20) zdobi pierścionek
22) wada wzroku
26) gałgan
27) w ręku operatora filmowego
28) gmin
29) ogół ocen i norm moralnych
30) jon z minusem
32) część paleniska
33) ma liczbę atomową 84
34) ...holownicza

BEZ DŁUGOPISU

Tę krzyżówkę mogli także rozwiązać czytelnicy internetowego „Super Expressu". Sprawdź w Internecie, jaka to fajna zabawa. Nie potrzeba długopisu. Wyrazy wpisuje się wprost z klawiatury komputera.

CODZIENNIE NOWA KRZYŻÓWKA!

Codziennie do wygrania książki (za 80 zł), które ty wybierasz.

Krzyżówki w Internecie
www.superexpress.pl

SPADAJĄCE LITERY

Krzyżówka 7

Litery umieszczone w pionowych kolumnach należy przesunąć w dół, na puste miejsca w diagramie. Którą literę na które miejsce – oto zadanie dla Czytelników. Prawidłowo przesunięte litery, odczytywane w poziomych rzędach, utworzą rozwiązanie. Czarne pola oddzielają poszczególne wyrazy. Słowo nie dokończone w jednym rzędzie kończy się w następnym. W przedstawionym przykładzie rozwiązaniem jest hasło: SUPER ROZRYWKA.

K N Z	I T Y	E M O		C D Z	A I N	A E J	E J N	D I	B U Z	I O	E L S	A E	M S S	I Ł	A C Ę	I W	E W	N P	C I R	A U U	D S
			■									■				■		■			
			■							■				■							■
			■					■									■				

Y S	R U W	K O P	A E Z	R R
S	U	P	E	R
■	R	O	Z	R
Y	W	K	A	■

PANORAMICZNA

Krzyżówka 8

Litery z pól zaznaczonych kropkami, czytane kolejno rzędami poziomymi, utworzą rozwiązanie.

STRAGA-NIARZ		PRZED BLIŹNIĘ-TAMI		ANTONIM NADIRU / UKOCHANY		PŁYNNY MIÓD	DUŻY PRZED-POKÓJ		NIEJEDEN W KOMEDII		KOCUR NA SAWANNIE	DRINKOWY LOKAL		BIJĘ OD POŻARU
									PEŁEN ZDJĘĆ / „STADO" SAMOLOTÓW					
PIĘTKA CHLEBA		KREWNA WYDRY / „GRZYBO-GLON"					IGUANA							LOKUM DLA LETNIKA
			NP. JOHN LENNON / ZIMOWE OKRYCIE							KRAJ HUSAJNA				
PUŁAPKA NA MUCHY / KOŃSKA „RACICA"							PTAK LEŚNO-PARKOWY / W PARZE Z FILONEM					KUZYN ŻYRAFY	Z KOMIN-KIEM	
				WYSTĘP W POJE-DYNKĘ	NIE MA KANTÓW / JADALNY Z MORZA					TRAFIŁA ... NA KAMIEŃ / ROŚLINA PASTEWNA				
REPRY-MENDA / Z ORŁEM W GODLE							OBROŃCA / PARÓW							
						OCENIA KONKURS					PIWO Z ANGLII			
PRZĘDZA TORLE-NOWA						MOCNY TRUNEK					WARZYWO NA SAŁATKĘ			
DAMSKI SZAL FUTRZANY		KROWIE LOKUM							... JANOWSKA, AKTORKA					

Gra w litery

TRZY I CZTERY Krzyżówka 9

1		A		Y		
2		O		A		
3		R		E		
4		A		U		
5		Z		D		
6		J		C		
7		A		A		
8		S		A		
9		A		I		
10		M		T		
11		E		Z		
12		B		Ł		
13		A		I		
14		E		L		
15		L		S		

Wyrazy ułożone ze wszystkich liter podanych słów 3- i 4-literowych należy wpisać poziomo do diagramu (np. SYK + ALKA = KLASYKA). Rozwiązanie utworzą litery z kolorowych pól, czytane z góry na dół.

1) SYK + ALKA
2) KIR + POZA
3) ERA + PLAC
4) GAL + URAZ
5) PĘD + ZRAZ
6) JAŚ + NICE
7) CAL + POZA
8) IRA + KOSZ
9) AKR + WIEC
10) AKT + RAMA
11) RAZ + CZEK
12) BAK + ŁYKO
13) KIR + GAFA
14) AKR + LECH
15) KIL + KOSA

BLIŹNIACZKI Krzyżówka 10

Litery z kolorowych pól, czytane zgodnie z kierunkiem strzałek, utworzą rozwiązanie.

Z GŁOWĄ I WARKOCZEM W KOSMOSIE

MIASTO W HISZPANII U UJŚCIA EBRO

„ŻYWE SREBRO"

DAWNIEJ ZWANY BYŁ ŚWIEKREM

GŁÓWNA RZEKA SYRII

SEWERYN LUB CEZARY Z „PRZEDWIOŚNIA"

„MUZYKA DUSZY"

BRONIONA PRZEZ ORDONA

POWIERZCHNIA KULI

... LEE, AUTORKA POWIEŚCI „ZABIĆ DROZDA"

GÓRY Z LAMAMI

GŁÓWNE JEZIORO FINLANDII

MASA GIPSOWA DO WYKONYWANIA SZTUKATERII

KOBIETY „NIETKNIĘTE"

ASTRONOMICZNA JEDNOSTKA DŁUGOŚCI

BRZASK

„... KRWI" LONDONA

PSEUDONIM SIENKIEWICZA

ODCINEK TRASY

BAJKOWY BYWA WIELOGŁOWY

KORWETA LUB ŚCIGACZ

... BABA I 40 ROZBÓJNIKÓW

KIESA

PRYMITYWNY PŁUG

MIASTO W PŁN.-WSCH. WŁOSZECH

WIETRZNA CHOROBA

SZTUKA WCIELANIA SIĘ W ROLĘ

TOMASZ, SZEF FILARETÓW

PREMIER PRL, ZAMORDOWANY W 1992 ROKU

PEŁEN MAP

AKTOR, ... CONNERY

Krzyżówka 11

Litery z kolorowych pól, czytane zgodnie z kierunkiem strzałek, utworzą rozwiązanie.

AUTOR „DZIKIEJ KACZKI" I „NORY"
PAZUCHA
MIĘSNA PORCJA BZDUR
KŁOPOTY ALBO WRÓŻENIE Z KART
SPRZEDAŻ JAK PRZYSŁÓWEK
DŁUGI – DŻOKEJKI
SZTUCZNA – DO WYKONYWANIA DIALIZY
MAGMOWA SKAŁA GŁĘBINOWA
REŻYSERKA FILMU „FORTEPIAN" – ... CAMPION
... CEMBRZYŃSKA
ZIEMNY LUB KORBOWY
SPORA KOŚĆ
COŚ DO ODNALEZIENIA
REPUBLIKA NAD JENISEJEM
JEANNE, AKTORKA W FILMIE „VIVA MARIA!"
JEGO „MYŚLI NIEUCZESANE"
JULIA Z RICHARDEM GERE W KOMEDII „PRETTY WOMAN"
ŁAMKOWA CZĘŚĆ LOGARYTMU
CEGIEŁKA MATERII
As WŚRÓD METALI
STAN ZAPALNY KOPYTA KOŃSKIEGO
Z PIECA NA ...
OKRES W DZIEJACH
PRAWDZIWA – NIE BOI SIĘ KRYTYK
NP. IWAN GROŹNY
WSTRZĄS
LISIA KITA
RAJSKA KRAINA
WALUTA MEKSYKU
FILM POLAŃSKIEGO
NP. „STEPY AKERMAŃSKIE" MICKIEWICZA
CHOROBA OCZU, GLAUKOMA
NA ZAPISKI
KURTYZANA TYTUŁEM POWIEŚCI ZOLI

Gra w litery

BEZ TRZECH

Krzyżówka 12

1 Z	Y				N	T
2 A	R				O	R
3 O	S				Ś	Ć
4 C	H				O	T
5 T	E				I	K
6 A	G				O	R
7 P	R				U	K
8 R	O				I	T
9 R	Ę				I	S
10 S	T				R	D
11 P	R				U	B
12 L	A				R	T
13 K	Y				O	G
14 O	G				I	K
15 P	R				Ą	D

W diagramie ujawniono cztery litery każdego wyrazu. Rozwiązanie utworzą litery z kolorowych pól, czytane z góry na dół. Można odgadywać brakujące litery wyłącznie na podstawie diagramu, można także skorzystać z podpowiedzi-definicji.

1) imię polskich królów
2) eksploatuje statek
3) cecha brzytwy
4) cichy śmieszek
5) bywa, że zaimponuje inżynierowi
6) napastnik, zaborca
7) syn córki syna
8) gospodarczy – oby nastąpił
9) manuskrypt
10) serwuje napoje w samolocie
11) ruchome połączenie kości
12) pantera
13) o psach wie wszystko
14) banał, komunał
15) zabobon

PANORAMICZNA

Krzyżówka 13

Litery z pól zaznaczonych kropkami, czytane kolejno rzędami poziomymi, utworzą rozwiązanie.

ZASADNICZA W WOJSKU
BARDZO DOBRY ROZPUSZCZALNIK
ŻONA ANTKA BORYNY / SŁYNNA MARILYN
NP. „ZDROWIE MŁODEJ PARY"
ORYL
DEFICYT W KASIE / UNO LUB MALUCH
TWAROGOWY Z CUKREM
NP. TRANZYTOWA / POKEROWY BANK
OSTRY DO MIĘ
CZĘŚĆ BRONI PALNEJ
OBOK DRAMATU
„KWIATY POLSKIE" / NIE MAJĄ STU NÓG
NATRĘT / „NARTOROWER"
ŚWISZCZ GDY LE
KARMI MŁODE MLEKIEM
NIEGNIOTLIWA TKANINA
PANI SPOD AKROPOLU / TKANINA NA ŚCIANĘ
NP. MARIA PAKULNIS
WYŁÓG PRZY KOŁNIERZU
MAŁA ..., PRAWY DOPŁYW ODRY
DANY DO WODY
ZALOTY GŁUSZCÓW / LANY W ANDRZEJKI
MELODIA Z ZEGARA
ANTONIM METY
FUTERAŁ NA PISTOLET
KSZTAŁT PRZEDMIOTU
RZĄDZI NICZYM TYRAN
SKOK W BOK
PIERWSZE LITERY WYRAZÓW (PATRZ STR.1)
GÓRSKA POCHYŁOŚĆ
WYJĄTKOWY EGZEMPLARZ
WŚRÓD OWOCÓW MORZA / NA MAŁE PIWKO
ZJAWA, WIDZIADŁO
PŁASZCZ NA FUTRZE
ANTYPODA DZIOBU
HARACZ
ZDROWY TŁUSZCZ / WŁÓKNO NA OBRUS
FILMOWE TROFEUM
TURECKA METROPOLIA / SKAŁA OSADOWA
W RĘKU ZDUNA
IMIĘ PIECHNICZKA / MIĘKKI METAL
MA FANÓW / STATEK NOEGO
WIELKI SZWINDEL
PODAWANY NA LEKU / IMIĘ STWOSZA
NP. DOLLY
MELODIA NA TRĄBK
PEJCZ
... KRWI – NA WOJNIE
NP. CUMA
IMIĘ KOCHA
WYNIK MIERZENIA
SOLENIZANTKA Z 12.08
ZARZEWIE NERWIC
MĘKA, TORTURA
TWORZY MURAWĘ
WYWOŁUJE KICHANIE

REGUŁY SZYFRU

Konkurs – str. 1

Na str. 1 zaszyfrowane są 4 wyrazy 9-literowe. Jak je odgadnąć? Wystarczy odczytywać litery, przechodząc przez wszystkie kratki we właściwej kolejności.

Rozwiązując krzyżówkę, uzyskasz podpowiedź do szyfru ze str. 1.

W kolorowych kratkach diagramu znajdą się pierwsze litery wszystkich zaszyfrowanych wyrazów. Wśród osób, które do rozwiązania tej krzyżówki dołączą prawidłowo odszyfrowane wyrazy, rozlosujemy kuchenkę mikrofalową i 3 książki. Przy odpowiedziach należy dopisać: szyfr ze str. 1.

ŚMIESZNA SZTUKA
CZEPIA SIĘ PSIEGO OGONA
NIESIE KREW
PRABABKA PRALKI
Z KLEKSAMI
WYRAZ
NP. KROJU I SZYCIA
ZASTĄPIĄ PASEK
POCISK ALBO BRYŁA
FIGURKA W WIOSCE INDIAN
URYWEK KODEKSU
HOP W BOK
AUTOKRATA
SELEKCJA
SOLENIZANT Z 21.06
PAŁAC Z HAREMEM
GODY
NIE CAŁKIEM KWADRAT
SYN AFRODYTY
ZABAWA NA ... DWA
HODOWANA W PERU I BOLIWII
„TRZYMA" ŚLAJD
IMIĘ GOSZCZA
„KUZYN" JELCZA
KOPIEC Z KRÓLOWĄ
KRZYŻÓWKOWY KAMIEŃ
JEDNA Z 95 MARCINA LUTRA
CHŁOPIEC NA POSYŁKI
GRZĄDKA KWIATOWA
DZIELNICA POZNANIA
KRZEW PARKOWY
MECZ LEGII Z POLONIĄ
IGNORANT
CYRKOWY DRĄŻEK
SEKUNDOMIERZ
PŁOŻĄCE SIĘ ZIELE
LOTERYJNA WYGRANA
AFRYKAŃSKA MAŁPA
... TERESA Z KALKUTY
OBSADZONY BURAKAMI
MIĘDZYGÓRZE
REPLIKA
ALI Z TUNISU
OZDOBA POSADZKI
RWĄCY W POTOKU
Z SIERPNIEM
RZEKA W STARGARDZIE SZCZECIŃSKIM
... SCHWARZENEGGER
RYNKA NAD PALNIKIEM
+34 STOPNIE
DRZEWO W ALEI
CZTERY DAMY
MIEJSCE DLA WIERNYCH
ZWISA Z CHAŁATA

Super Ekspert

100 zł nagrody

Na stronach 10 i 11 zamieszczamy trzy zadania „Super Eksperta" – krzyżówki trudniejsze do rozwiązania od pozostałych. Nie stanowią wprawdzie oddzielnego konkursu, jednak osoby, które wśród rozwiązań krzyżówek nadeślą rozwiązania co najmniej dwóch zadań „Super Eksperta", wezmą udział w losowaniu nagrody w wysokości 100 zł.

JOLKA Z KLASĄ

Krzyżówka 14

Objaśnienia podano w przypadkowej kolejności. Litery z pól zaznaczonych kropkami, czytane kolejno rzędami poziomymi, utworzą rozwiązanie.

- droga dla pociągu (3)
- letnia – upalna (4)
- celny do kosza (4)
- czarny w górach (5)
- miejsce zamieszkania (5)
- np. „Ajudah" (5)
- w ręku policjanta z drogówki (5)
- gotowana na mleku (5)
- przyrząd do pomiarów kątów (6)
- sucha kiełbasa (6)
- część puzonu (6)
- jeden z Brytyjczyków (6)
- państwo we wsch. Afryce (6)
- spaceruje śpiąc (7)
- bariera na granicy (7)
- alpejski kraj (7)
- imię Wdowczyka (7)
- wyjście z koszar (7)
- miła dla klientów (7)
- niejeden w matematycznej tabliczce (7)
- uprawia jabłonie (8)
- słodka, mączna potrawa (8)
- kuzynka kapusty (8)
- używane do zapraw lub betonów (8)
- znajomy koszykarza (8)
- instrument z miechem i guzikami (8)
- płynie przez Kluczbork (8)
- dusigrosz (9)

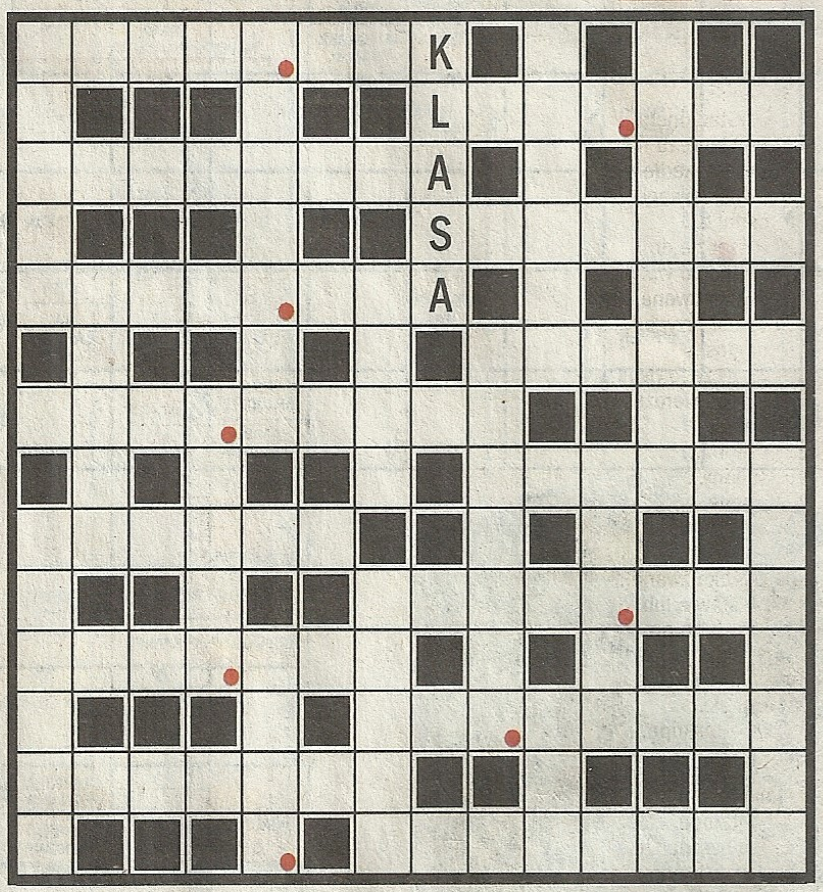

KRZYŻÓWKA ABC...

Krzyżówka 15

Litera przed objaśnieniem jest pierwszą literą odgadywanego wyrazu. Miejsce wpisywania słów należy ustalić. Litery z pól z kropkami, czytane kolejno rzędami poziomymi, utworzą rozwiązanie.

A) np. największe wychylenie się wahadła
B) w teatrze – wyżej niż scena
C) słodki wypiek
D) imię nestora rodu Złotopolskich
E) alkohol etylowy
F) zmienia kolor włosów
H) stalowy grot do połowów wielorybów
K) sygnał dźwiękowy w aucie
L) powiększa kąt widzenia
N) miasto u stóp Wezuwiusza
O) wzniosły utwór na cześć
P) rdzenny mieszkaniec Nowej Gwinei
R) epoka Adama Mickiewicza
S) tkanina z wełny zgrzebnej
U) powab, wdzięk
W) biegłość, rutyna

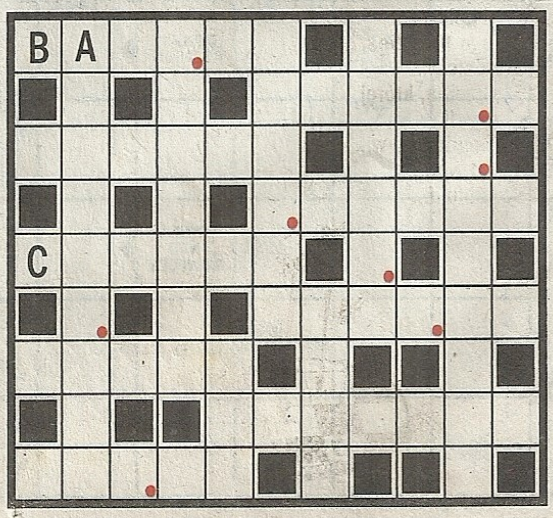

SUPER SWATKA Krzyżówka 16

Objaśnienie każdego wyrazu zostało podzielone na dwie części. Zadanie polega więc w pierwszej kolejności na odpowiednim dopasowaniu początków i dokończeń. Np. dokończenie opisu 10 poziomo: „serial z...” brzmi zapewne „Kurasiem”. Do diagramu należy więc wpisać wyraz o znaczeniu: „serial z Kurasiem”.
W rozwiązaniu wystarczy podać, ile razy została wpisana do diagramu litera S.

Poziomo:
3) miasto ze Stadionem...
7) karciane, to np....
8) w porzekadle nie...
9) kwalifikowane do...
10) serial z...
12) narzędzie do...
14) wielkolud w...
15) proponowane...
16) opisał przygody...
18) odgłos...
20) to, z czego dymi...
22) część twierdzenia do...
23) ozdoba...
25) solidny...
27) wodne...
28) zapas do...
29) płynie w...
30) sztabka zwana...
31) na stawie lub...
34) statek do przewozu...
36) samica...
37) trunek...
38) imię biskupa...
39) szczyt...

Pionowo:
1) zestalona...
2) gruby sznur ze...
3) warzywo uprawiane bez...
4) błona wokół...
5) powstrzymanie...
6) sztuka...
11) mające wysokie...
13) wieloostrzowy do...
14) piaszczysta jest...
17) zwierciadło...
18) niebieski jest...
19) skośne, zwykle...
21) oberwanie...
23) skupisko...
24) jego filozofię...
26) odgłosy...
29) strzelba, której chciał...
32) Magdalena w...
33) akt woli...
35) półkula...

Dokończenia:
- aktorom
- chmury
- cholewy buty wojskowe
- darmozjadem
- długopisu
- domowego wyrobu
- dostępu światła
- dowiedzenia
- duszy
- hamowania
- kij, pała
- kolekcji
- krew
- kręćki
- krwotoku
- kucia w skale
- Kurasiem
- na powiece
- nazwie slalomu
- nieurodzajna
- organu kolegialnego
- pasuje do kożucha
- pik i kier
- Pile
- Raptusiewicz od służącego
- Robinsona Cruzoe
- roli Baśki „kozaczka”
- ropni na skórze
- rozmów
- różnych niedużych towarów
- serca kręgowców
- siewu
- się pijanemu
- skrawania „na okrągło”
- słomy
- spadochronu
- Śląskim
- śpiewacza
- też ryglem
- trójkątne żagle
- Watzenrode
- wilka
- zachwytu
- zwano perypatetyką

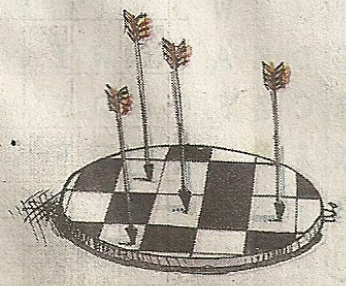

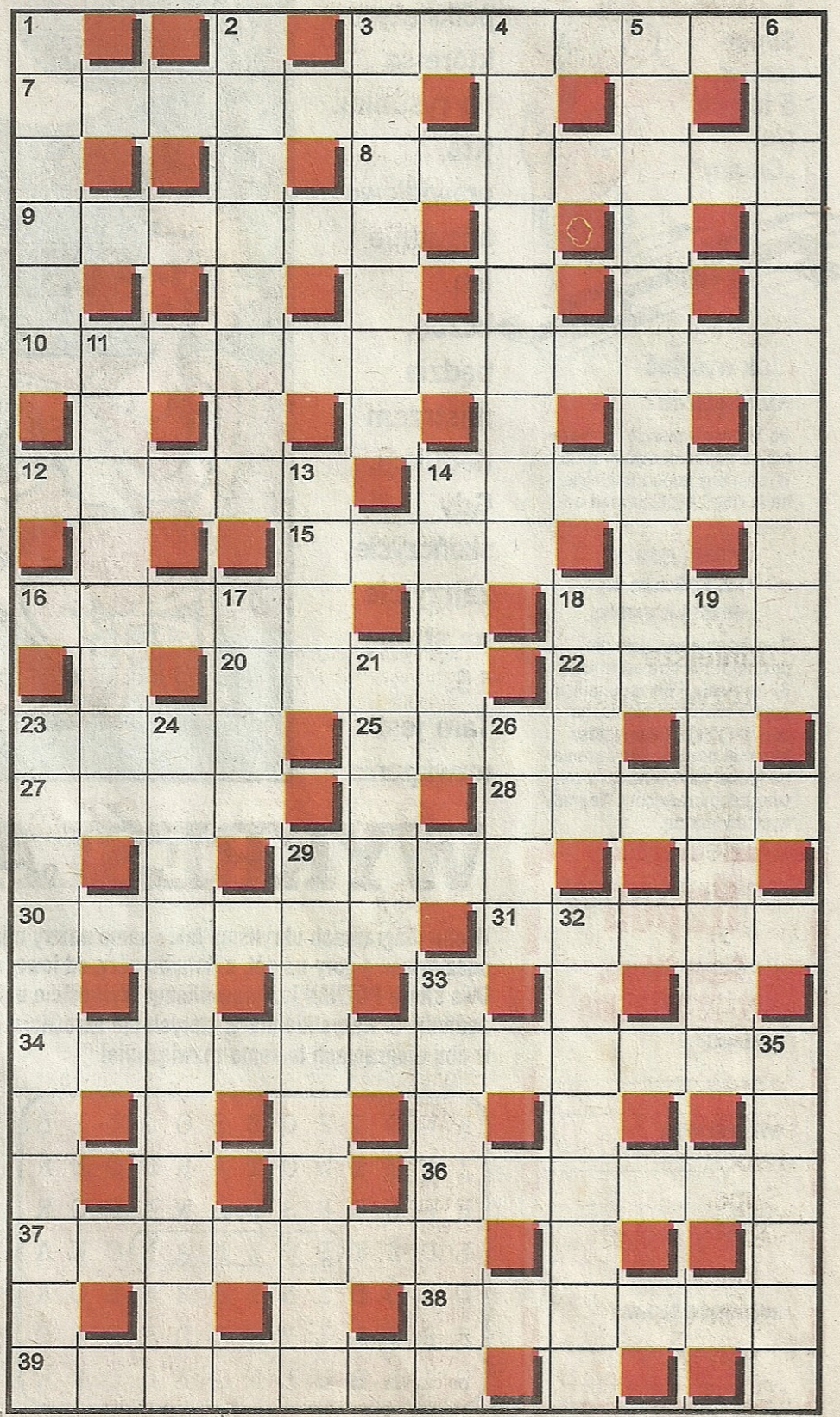

Super Główka

POLITYCZNA

MOŻNA WYGRAĆ

5 gier Superfarmer, 5 innych gier „Granny"

Jak wysyłać rozwiązania?

Do kuponu wpiszcie rozwiązania co najmniej dwóch zadań. Wypełniony kupon naklejcie na kartkę i wyślijcie pod adresem:

SUPER EXPRESS,
ul. Jubilerska 10,
00-939 Warszawa.

Rozwiązania wyślijcie nie później niż w poniedziałek, 30 września. Nie zapomnijcie podać swojego imienia, nazwiska i dokładnego adresu. Możecie napisać rozwiązania na jednej kartce razem z rozwiązaniami rodziców. Nagrody wyślemy pocztą.

Kupon

Super Główka
21-22 WRZEŚNIA

STRZAŁKI

WYKREŚLANKA

FARMER

ROZSYPANE SŁOWA

Spróbujcie znaleźć wszystkie półksiężyce, które są na rysunku. Kto prawidłowo odgadnie ich liczbę, będzie mistrzem dedukcji. Gdy skończycie, zajrzyjcie na stronę 15. Tam jest rozwiązanie.

WYKREŚLANKI

W obu diagramach ukryliśmy takie same nazwy miast. Wyrazy można odczytywać z góry na dół, z dołu do góry, od lewej strony do prawej i od prawej do lewej. Dwa słowa POZNAŃ już ujawniliśmy. Wykreślcie ukryte wyrazy. Jeżeli dobrze wykonacie swoje zadanie, to wszystkie litery, których nie skreślicie, czytane kolejno rzędami poziomymi, utworzą w obu diagramach to samo rozwiązanie!

K	W	O	J	Z	C	Z	S	O	G	D	Y	B
I	E	C	I	W	O	T	A	K	D	O	E	K
E	W	W	A	R	S	Z	A	W	A	P	Ó	R
L	D	Z	T	P	O	Z	N	A	Ń	O	W	A
C	Ł	Ó	D	Ź	N	Y	T	Z	S	L	O	K
E	B	I	A	Ł	Y	S	T	O	K	E	A	Ó
N	I	L	B	U	L	W	A	Ł	C	O	R	W

K	K	O	T	S	Y	Ł	A	I	B	W	O	O
I	R	P	J	E	W	Ó	N	I	L	B	U	L
E	A	O	D	K	A	T	O	W	I	C	E	S
L	K	Z	C	Z	S	O	G	D	Y	B	L	Z
C	Ó	N	Z	W	A	Ł	C	O	R	W	O	T
E	W	A	R	S	Z	A	W	A	T	W	P	Y
K	S	Ń	A	D	G	A	Ź	D	Ó	Ł	O	N

RYSUNKU

© JERZY WASIUKIEWICZ/AGENCJA JIJ

STRZAŁKI

Wpiszcie znaczenia rysunków do górnego i dolnego rządka kratek. Niektóre litery przenieście według strzałek i odczytajcie rozwiązanie.

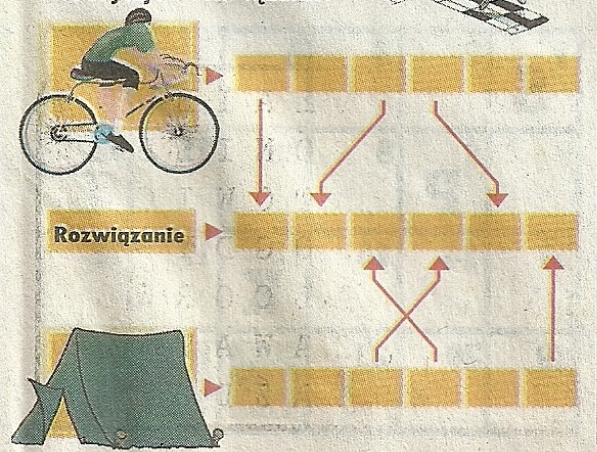

ROZSYPANE SŁOWA

Trzy słowa podzielono na sylaby. Każde słowo na trzy. Ze wszystkich wypisanych niżej sylab ułóż te słowa. Każdej sylaby użyj tylko raz. Co to za słowa?

DA	KA	LA
ME	PO	TO
TO	TO	ZA

Łamigłówka polega na odgadnięciu, ilu królikom odpowiada pokazane poniżej stado superfarmera, na które składają się: owca, świnia, krowa i koń.
Żeby rozwiązać łamigłówkę, przyjrzyjcie się dokładnie zamiennikom i sprawdźcie, jak farmer liczy króliki.

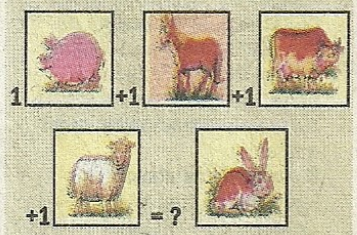

Oryginalna gra „Superfarmer" powstała ponad 50 lat temu. Jej autorem jest wybitny polski matematyk, profesor Karol Borsuk.
W 15. rocznicę śmierci profesora Borsuka grę wznowiła „Granna". Ważna w grze „Superfarmer" jest możliwość wymiany posiadanych zwierząt na inne, według ściśle określonych zamienników. Ta zasada obowiązuje również w naszej łamigłówce.

Jak farmer liczy króliki?

Jednego konia farmer może zamienić na dwie krowy, jadną krowę – na dwie owce, itd.

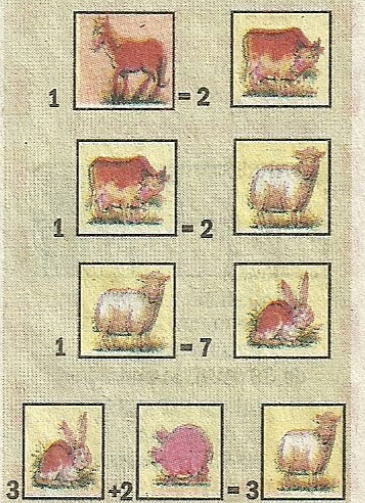

Jak w to grać

UWAGA! DODATKOWE NAGRODY RZECZOWE

ALE NUMER!

We wszystkich diagramach w polach oznaczonych tymi samymi numerami powinny znaleźć się jednakowe litery. W każde pole oznaczone na przykład numerem „1" należy wpisać litery „S". Żadna litera „S" nie może znaleźć się w polu oznaczonym innym numerem.
Dla ułatwienia ujawniliśmy jeszcze pięć liter. W kratki oznaczone „5" należy wpisywać „E", w kratki z „8" – „P". „12" odpowiada wszystkim „Ł", „16" – „K", a „21" – „J".
Po wpisaniu liter S, E, P, K, znajdziemy w diagramie „wyraz" P 11 S E K. Kto odgadnie brakującą literę „A", będzie mógł we wszystkie pola oznaczone numerem „11" wpisać „A" i... odkrywać, jakie litery odpowiadają pozostałym numerom.

1	■	2	■	3	4	5	6	7	■	8	■	4
8	9	5	2	10	11	■	12	11	1	10	6	11
10	■	13	■	3	9	14	15	1	■	5	■	2
1	5	9	10	11	■	11	■	12	11	1	16	11
■	8	■	1	13	11	4	10	15	17	■	15	■
18	10	5	19	■	■	11	■	■	13	11	16	13
■	16	■	11	8	5	17	10	17	20	■	15	■
8	11	19	2	11	■	10	■	10	16	15	17	11
10	■	15	■	1	14	5	8	13	■	6	■	9
16	11	9	14	5	12	■	15	16	11	14	21	11
11	■	4	■	16	15	18	9	11	■	20	■	16

Nagrody

Wśród osób, które odgadną hasło, rozlosujemy:
- zaparzacz do kawy
- trzy parasole

W rozwiązaniu wystarczy podać hasło konkursowe:

8	11	17	17	11	■
2	12	15	4	11	■

Rozwiązania z dopiskiem: „Ale numer – nr 38" prosimy nadsyłać do 30 września pod adres:
SUPER EXPRESS, ul. Jubilerska 10, 00-939 Warszawa

UJAWNIAMY LITERY

1 S	5 E	8 P
12 Ł	16 K	21 J

PEŁNA TABELA LITER

1 S	2	3	4	5 E	6
7	8 P	9	10	11	12 Ł
13	14	15	16 K	17	18
19	20	21 J	■	■	■

ONI WYGRALI
NR 34/2002

Henryk Kasprzak z Walimia
otrzymuje telewizor za rozwiązanie co najmniej ośmiu zadań

Jerzy Marecki z Krosna
otrzymuje kuchenkę mikrofalową za rozwiązanie konkursu ze str. 1

POZOSTALI ZWYCIĘZCY

500 zł
dla Emila Kielara z Jurowców – za rozwiązanie co najmniej pięciu zadań.

200 zł
dla Włodzimira Nowaczyńskiego z Zielonej Góry – za rozwiązanie co najmniej trzech zadań.

100 zł
i tytuł Super Eksperta dla Marianny Burdzy z Tarnobrzega – za rozwiązanie zadań ze s. 10–11.

50 zł
za rozwiązanie co najmniej jednego zadania dla: Czesława Dąbka z Pyskowic, Marioli Figzał z Jaskrowa, Zofii Gawin z Sanki, Małgorzaty Głowińskiej z Włocławka, Antoniny Górnickiej z Dębicy, Gabrieli Igras z Rybnika, Renaty Karlińskiej z Kłudzic, Agnieszki Kiejny z Węgrowa, Haliny Komorowskiej z Bydgoszczy, Krystyny Lisiak z Kalisza, Zbigniewa Masiaka z Płocka, Krystyny Mędzikowskiej z Łukowa, Mieczysława Michty z Pyskowic, Haliny Nalepy z Krakowa, Jana Noparlika z Toszka, Wiesława i Bożeny Nosków z Krakowa, Józefa Oleszczyka z Sieradza, Alicji Orlickiej z Olsztyna, Czesława Pacały z Jastrowia, Grażyny Paszkowskiej z Sanoka, Barbary Skibińskiej z Kalisza, Janusza Smarzewskiego z Warszawy, Marii Solak z Bytomia, Marii Stefańskiej z Poznania, Stefanii Supłacz z Rzeszowa, Antoniego Szepelaka z Pawłosiowa, Mariana Szyszkowiaka ze Szklarskiej Poręby, Antoniego Trusiaka z Bielska-Białej, Magdy Wojciechowskiej z Kłody, Jerzego Zubela z Miszkowic.

Gry „Łamisłówka”
dla: Jerzego M. Chmielewskiego z Puław, Łucji Słoty z Katowic, Wiesława Sroki z Knurowa.

Książki
za rozwiązanie szyfru ze str. 1 dla: Agnieszki Ostrowskiej ze Słupia, Andrzeja Szymańskiego z Ostrowca Św., Mieczysława Szymskiego z Jeleniej Góry.

Zaparzacz do kawy
dla Danuty Ciećko z Garwolina.

Parasole
dla: Doroty Bolechowskiej z Krakowa, Anny Jankiewicz z Kętrzyna, Janusza Lewandowskiego z Poznania.

Gry „Superfarmer”
dla: Izy i Joli Igańskich z Warszawy, Anieli Konopy z Płocka, Leszka Rawskiego z Rybnika, Martynki Szklarz z Urzejowic, Michała Zwolenika z Sulęcina.

Inne gry „Granny”
dla: Łukasza Kaczmarka z Wałcza, Daniela Lisewskiego z Lipinki, Barbary Pedynkowskiej z Ostródy, Krystyny Sochy z Dębicy, Doroty Wiercioch z Jarosławia.

ROZWIĄZANIE Z BIEŻĄCEGO NUMERU (ZE STR. 12-13)

Policz na rysunku: 20 półksiężyców

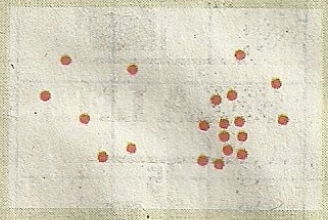

UWAGA
Laureaci nagród o wartości brutto powyżej 760 zł są zobowiązani do opłacenia 10 proc. podatku. Uczestnictwo w konkursie jest równoznaczne z wyrażeniem zgody na publikację imienia i nazwiska (wraz z miejscowością) na liście laureatów. Nagrody wysyłamy w ciągu 6 tygodni pocztą albo pocztą kurierską.

ROZWIĄZANIA ZADAŃ Z „KRZYŻÓWEK” NR 34/2002

1. **PANORAMICZNA:** walor.
2. **KRZYŻÓWKA MINI:** flakon.
3. **SYNTEZA:** litera.
4. **KRZYŻÓWKA:** batalion.
5. **PANORAMICZNA:** czekolada.
6. **Z INTERNETU:** orkiestra.
7. **SPADAJĄCE LITERY:** Miłość zmienia jednych więcej, a drugich mniej. Henryk Sienkiewicz.
8. **PANORAMICZNA:** Warszawa.
9. **TRZY I CZTERY:** protoplasta rodu.
10. **BLIŹNIACZKA:** Czas wszystko godzi.
11. **BLIŹNIACZKA:** Każda rzecz ma swój czas.
12. **BEZ TRZECH:** jaskinia krasowa.
13. **PANORAMICZNA:** żelazna logika; konkurs ze str. 1: reputacja, abonentka, murgrabia, aminokwas.
14. **JOLKA:** kamienica.
15. **KRZYŻÓWKA ABC:** kaloria.
16. **SUPER SWATKA:** 11 liter S.

POZIOMO: dukanie, psikus, panewki, szofer, terminowanie, mżawka, trasa, izby, neon, nożyk, tury, rufa, smyk, zbuk, wywar, auto, ogon, wynik, pomost, warszawianka, smalec, Houston, oranie, rozmowa.

PIONOWO: departament, konserwator, nowalijki, episkop, dinozaur, ostrze, instytut, Azory, tynf, Eurydyka, Nysa, oaza, ukrop, mrok, budownictwo, kontrabanda, nowicjusz, insulina, majcher, Wisłok.

17. **W PIĄTEK I...:** laureatka.

ALE NUMER: lista spraw.

SUPER GŁÓWKA

ROZSYPANE SŁOWA: metoda, minuta, muzyka.

STRZAŁKI: ryzyko.

WYKREŚLANKA: cała paleta barw.

FARMER: 40 królików.

I TY MOŻESZ WYGRAĆ

Nagrodę główną – kolorowy telewizor – za rozwiązanie co najmniej ośmiu krzyżówek.

Nagrodę specjalną – kuchenkę mikrofalową – za rozwiązanie konkursu ze stron 1 i 8-9.

O możliwości wygrania książek i gier informujemy wewnątrz numeru.

NAGRODY PIENIĘŻNE:

500 zł
– za rozwiązanie co najmniej pięciu krzyżówek.

200 zł
– za rozwiązanie co najmniej trzech krzyżówek.

30 nagród po 50 zł
– za rozwiązanie co najmniej jednej krzyżówki.

100 zł
Rozwiązania dwóch krzyżówek „Super Eksperta” (str. 10–11) będą uczestniczyć dodatkowo w losowaniu tej nagrody.

Rozwiązania krzyżówek należy przysyłać na jednej kartce. Prosimy o naklejenie na kartkę kuponu. Ułatwi to pracę naszej poczcie. Jeśli ktoś wysyła również rozwiązania konkursu ze str. 1, „Ale numer!”, „Super Główki”, „W piątek i w sobotę” i ewentualnie „Od soboty do soboty”, może je wszystkie włożyć do jednej koperty. Kuponu „Krzyżówek” nie należy naklejać na kopertę, ale na włożoną do niej kartkę z rozwiązaniami. Na każdej z włożonych do koperty kartek (a nie z tyłu koperty) należy również podać swoje dane. Rozwiązania należy przesyłać do 30 września 2002 r. (decyduje data stempla pocztowego) pod adresem:

SUPER EXPRESS
ul. Jubilerska 10
00-939 Warszawa

SUPER express Krzyżówki 21-22 WRZEŚNIA KUPON

W PIĄTEK I W SOBOTĘ

Krzyżówka 17

Litery z pól z kropkami, czytane rzędami, utworzą hasło, które wystarczy podać jako rozwiązanie krzyżówki nr 17.

Diagram na tej stronie to dalszy ciąg konkursu z wczorajszego „Weekendu". Masz szansę wygrać „nagrodę weekendu" – odkurzacz.
Wyślij oba odgadnięte hasła (wczorajsze i dzisiejsze) w terminie do 30 września pod adresem redakcji: „SUPER EXPRESS", ul. Jubilerska 10, 00-939 Warszawa, z dopiskiem „W piątek i w sobotę – 21-22.09".

NAJEMCA		ZJAWA / POKRYWA DACH		PISZCZĄ W NORKACH / STARE UBRANIE		SZNUR Z PĘTLĄ		SĘDZIA W SPORZE O ZŁOTE JABŁKO		RUDY CHYTRUS / NP. MASOŃSKA		MA SYMBOL Na	CZERWONE W POLSKIM GODLE							
CIĘŻKIE POŁOŻENIE						RZADKO BUJA W OBŁOKACH														
NIE MA SZANS Z OKONIEM								ZUPA Z KURCZAKA						DRZEWO Z GŁADKĄ KORĄ						
INDIANIN Z WESTERNU						PRZYPRAWA DO CIAST / NIEMY AKTOR					PIES OBRONNY / SPINA BRZEGI									
			GRANY PRZED MECZEM MIĘDZYPAŃSTWOWYM					SKLEP Z WÓZKAMI / DO OPATULENIA ZIMĄ				BUDOWLA Z GAŁĘZI	WIRUJE W POWIETRZU							
LITERA W GRECKIM ALFABECIE		PRZYBYŁ POD OKIENKO	PROSTA DROGA W LESIE		Z HOMILIĄ / ALKOHOL Z RYŻU		GRA TALIĄ 32 KART		ODEZWA	CZARNA – PUSTOSZYŁA EUROPĘ / ODWIERT NAFTOWY										
BRYŁA ZIEMI	ODBLASK POŻARU / ROBI KANAPY					FUNDUSZE FIRMY								TYŁ KUCA						
				BUNT SZLACHTY		ANGIELSKIE PIWO / WSZECHŚWIAT				CZĘŚĆ WEEKENDU			WSCHODNI SPORT WALKI							
OPIERZONY / W POŁOWIE „AIDY"								STOLICA ZAMBII / WIANO			S									
MA FIOLETOWE KWIATY		... W PRAWIE, CZYLI BRAK PRZEPISÓW	JEDNO U CYKLOPA / MĘŻCZYZNA W RAJU				„DUMNY" PTAK		LEKCYJNA W SZKOLE	NA NIEDOMYTYM NACZYNIU	O									
					METODA						B	SZACHOWA „RÓWNOWAGA"		POTRZASK NA PTAKI							
COŚ NIEZWYKŁEGO					MNÓSTWO CZEGOŚ					Z WARSTWĄ SŁONINY	O									
					ZARYS JAJA					DUMNY Z SYNA	T									
ŁOWNY PTAK / SŁYNNY KRÓL EGIPTU							ANANAS				A									